

臺中市北屯區松勇里簡易疏散避難地圖 Songyong Vil., Beitun District, Taichung City Simple Evacuation Map No.6600800-033

| |
|---|
| 防災資訊表 Information Table |
| 災害通報單位 Notification Unit |
| 臺中市災害應變中心 Taichung EOC 04-23811119#567 北屯區災害應變中心 Beitun District EOC 04-24606000 警察局第五分局 Police Department 04-22427113 消防局四平分隊 Fire Department 04-24223651 1999臺中市民一碼通 Citizen Helpline 1999 |

防災資訊網站
Emergency Information website

經濟部水利署防災資訊服務網
Water Resources Agency, Ministry of Economic Affairs
<https://fhy.wra.gov.tw/>

行政院農委會土石流防災資訊網
Debris Flow Disaster Prevention Information
<http://246.swcb.gov.tw/>

NCDR災害情資網
National Science and Technology Center for Disaster Reduction
<http://ceodss.ncdr.nat.gov.tw/>

臺中市政府水利局防災資訊網
Water Resources Bureau of Taichung City Government
<https://wrbeochi.taichung.gov.tw/TCSAFE/>

緊急聯絡人
Emergency Contact person

里長 Chief of Songyong Vil.
王嘉君 WANG, JIA-JUN
電話 Tel.: (04)22427011
手機 Phone Number: 0913-187188

避難收容處所
Evacuation Shelter

名稱(Name): Qiaoxiao Elementary School's Activity Center
地址(addr.): No. 435, Beitun Rd., Jiushe Vil.
聯絡電話(Tel.): 0422447049
容納人數(Capacity): 150人(people)

名稱(Name): Jiushe Park's Activity Center
地址(addr.): No. 5, Ln. 59, Sec. 2, Songzhu Rd., Jiushe Vil.
聯絡電話(Tel.): 0424606091
容納人數(Capacity): 80人(people)

名稱(Name): Beixin Junior High School's activity center
地址(addr.): No. 180, Liuyang E. St., Jiushe Vil.
聯絡電話(Tel.): 0422449374
容納人數(Capacity): 150人(people)

直升機停機處
Heliport Info

名稱:
轄區分隊(電話):

北屯區公所2022年6月製作
Made in Jun 2022 by Beitun District, Taichung City

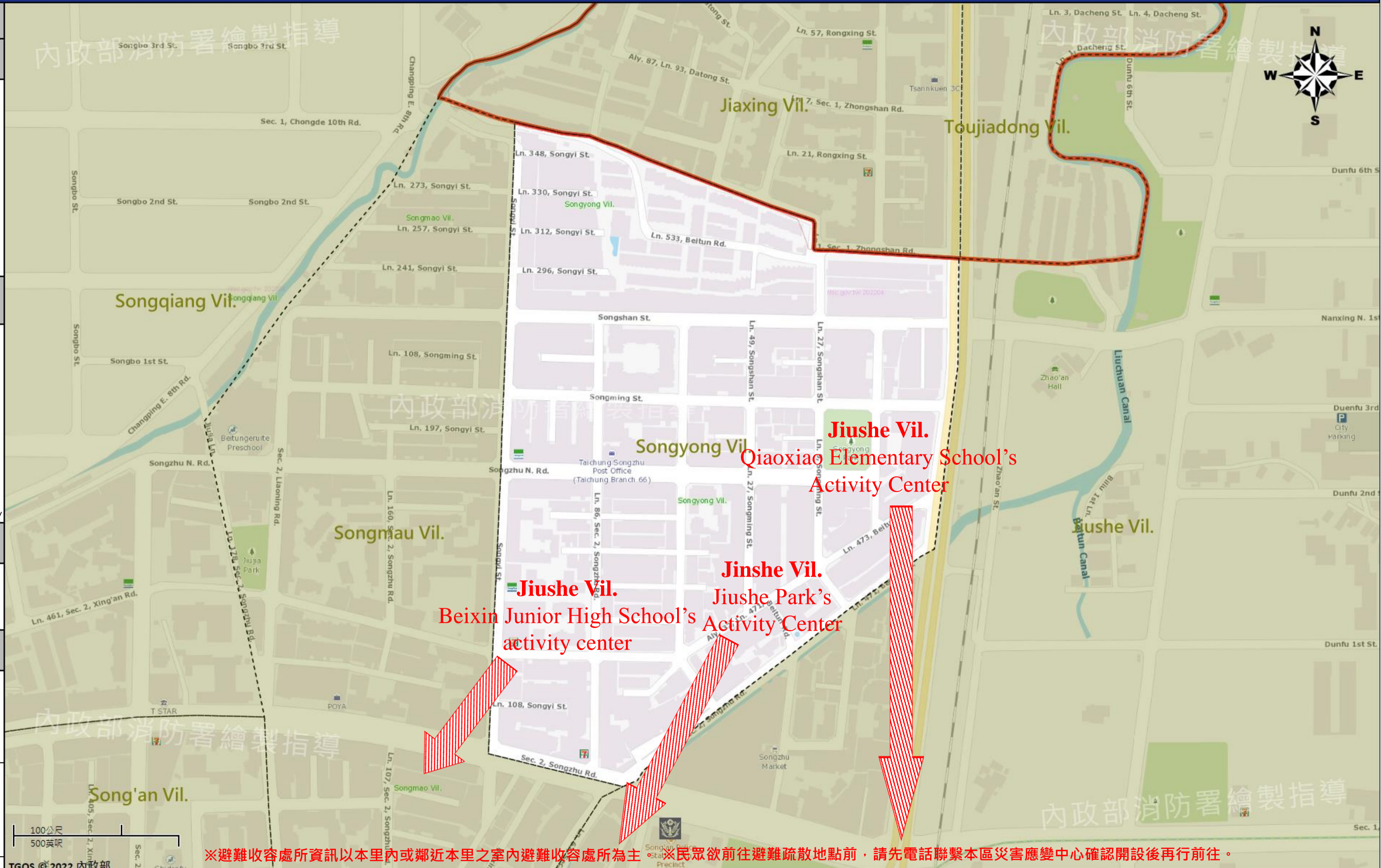

※避難收容處所資訊以本里內或鄰近本里之室內避難收容處所為主 ※民眾欲前往避難疏散地點前，請先電話聯繫本區災害應變中心確認開設後再行前往。

| 圖例 legend | 防災 Disaster | | 道路 Road | | 設施 Facilities | | | 界線 Administrative boundary | | | | | |
|-----------|----------------------------------|----------------------------|----------------------|--------------|--------------------|-----------------------|------------------------------|----------------------------|---|--------------------------|------------------------------|------------------------------|---|
| | | 避難疏散方向 Evacuation route | | 一般道路 Road | | 省道 Provincial Road | | 室外避難處所 Outdoor Shelter | | 室內避難處所 Indoor Shelter | | 民生物資儲備處所 Material reserve | |
| | 歷史淹水點位 History Flooding Point | | 縣道 County highway | | 快速道路 Expressway | | 醫療機構 Medical Facility | | 警察單位 Police Departmet | | 消防單位 Fire Department | | 里行政界線 Village level |
| | 歷史坡地災害 History slope point | | 國道 Highway | | 臺灣鐵路 TRA | | 社福機構(身障) Disabled Persons | | 社福機構(老人) Elderly welfare institution | | 社福機構(兒少) Children welfare | | 臺中市市民防災手冊 Taichung Citizen Disaster Prevention Guide |
| | | | 臺灣高鐵 THSR | | 台中捷運 TMRA | | 一般護理之家 Nursing Home | | 災害應變中心 Emergency Operation Center | | 直升機停機處 Heliport | | |