

臺中市北屯區廊子里簡易疏散避難地圖 Buzi Vil., Beitun District, Taichung City Simple Evacuation Map No.6600800-013

| |
|---|
| 防災資訊表 Information Table |
| 災害通報單位 Notification Unit |
| 臺中市災害應變中心 Taichung EOC 04-23811119#567 北屯區災害應變中心 Beitun District EOC 04-24606000 警察局第五分局 Police Department 04-22427113 消防局東山分隊 Fire Department 04-24379921 1999臺中市民一碼通 Citizen Helpline 1999 |

| |
|---|
| 防災資訊網站 Emergency Information website |
| 經濟部水利署防災資訊服務網 Water Resources Agency, Ministry of Economic Affairs https://fhy.wra.gov.tw/ 行政院農委會土石流防災資訊網 Debris Flow Disaster Prevention Information http://246.swcb.gov.tw/ NCDR災害情資網 National Science and Technology Center for Disaster Reduction http://cecdss.ncdr.nat.gov.tw/ 臺中市政府水利局防災資訊網 Water Resources Bureau of Taichung City Government https://wrbeochi.taichung.gov.tw/TCSAFE/ |

| |
|--|
| 緊急聯絡人 Emergency Contact person |
| 里長 Chief of Buzi Vil. 董銘成 DONG, MING-CHENG 電話 Tel. : (04)24376629 手機 Phone Number : 0932-515102 |

| |
|--|
| 避難收容處所 Evacuation Shelter |
| 名稱(Name) : 中台科技大學羽球館 地址(add.) : 廊子路666號 聯絡電話(Tel.) : 0422391647 容納人數(Capacity) : 350人(people) |
| 名稱(Name) : 廊子國小禮堂 地址(add.) : 景賢路290號 聯絡電話(Tel.) : 0424350705 容納人數(Capacity) : 150 人(people) |

| |
|--|
| 名稱(Name) : 軍功國小禮堂 地址(add.) : 和平里軍福十三路300號 聯絡電話(Tel.) : 0424370696 容納人數(Capacity) : 250人(people) |
|--|

| |
|---|
| 直升機停機處 Heliport Info |
| 名稱 : 新平國小 轄區分隊(電話) : 中山分隊(04-22789863) |

北屯區公所2022年6月製作
Made in Jun 2022 by Beitun District, Taichung City

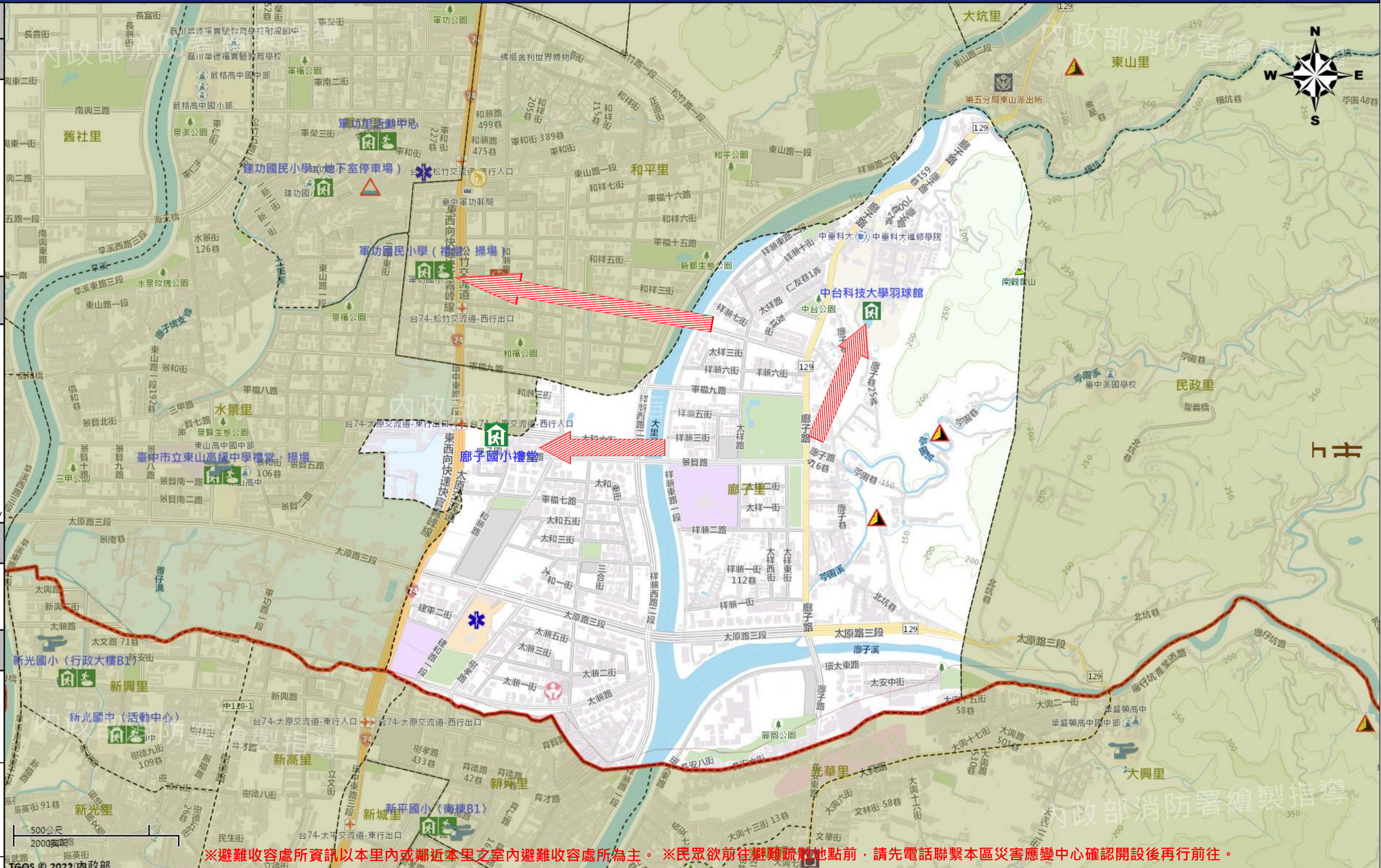

※避難收容處所資訊以本里內或鄰近本里之室內避難收容處所為主。※民眾欲前往避難疏散地點前，請先電話聯繫本區災害應變中心確認開設後再行前往。

| 圖例 legend | 防災 Disaster | 道路 Road | | 設施 Facilities | | | 界線 Administrative boundary | | | | | | |
|-----------|----------------------------------|----------------------------|----------------------|---------------|--------------------|-----------------------|------------------------------|---------------------------|---|--------------------------|------------------------------|------------------------------|------------------------|
| | | 避難疏散方向 Evacuation route | | 一般道路 Road | | 省道 Provincial Road | | 室外避難處所 Outdoor Shelter | | 室內避難處所 Indoor Shelter | | 民生物資儲備處所 Material reserve | |
| | 歷史淹水點位 History Flooding Point | | 縣道 County highway | | 快速道路 Expressway | | 醫療機構 Medical Facility | | 警察單位 Police Department | | 消防單位 Fire Department | | 里行政界線 Village level |
| | 歷史坡地災害 History slope point | | 國道 Highway | | 臺灣鐵路 TRA | | 社福機構(身障) Disabled Persons | | 社福機構(老人) Elderly welfare institution | | 社福機構(兒少) Children welfare | | 直升機停機處 Heliport |
| | | | 臺灣高鐵 THSR | | 台中捷運 TMRA | | 一般護理之家 Nursing Home | | 災害應變中心 Emergency Operation Center | | | | |

臺中市市民防災手冊
Taichung Citizen Disaster Prevention Guide