

富市台中

Kota Taichung yang Makmur

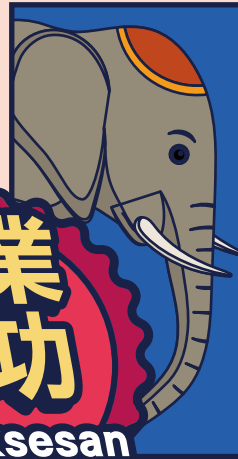
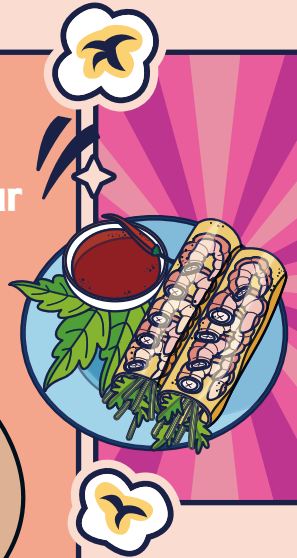

新住民就業
資源簡介

Informasi Tentang
Pekerjaan untuk
Penduduk Baru

就業
成功

Kesuksesan
Mencari Kerja

中文/印尼語 Bahasa Indonesia

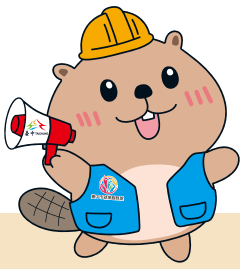

2026

↻ Year of the Horse ↻

JANUARY

Su	Mo	Tu	We	Th	Fr	Sa
			1	2	3	
4	5	6	7	8	9	10
11	12	13	14	15	16	17
18	19	20	21	22	23	24
25	26	27	28	29	30	31

FEBRUARY

Su	Mo	Tu	We	Th	Fr	Sa
1	2	3	4	5	6	17
8	9	10	11	12	13	4
15	16	17	18	19	20	21
22	23	24	25	26	27	28

MARCH

Su	Mo	Tu	We	Th	Fr	Sa
1	2	3	4	5	6	7
8	9	10	11	12	13	14
15	16	17	18	19	20	21
22	23	24	25	26	27	28
29	30	31				

APRIL

Su	Mo	Tu	We	Th	Fr	Sa
			1	2	3	4
5	6	7	8	9	10	11
12	13	14	15	16	17	18
19	20	21	22	23	24	25
26	27	28	29	30		

MAY

Su	Mo	Tu	We	Th	Fr	Sa
					1	2
3	4	5	6	7	8	9
10	11	12	13	14	15	16
17	18	19	20	21	22	23
24	25	26	27	28	29	30
31						

JUNE

Su	Mo	Tu	We	Th	Fr	Sa
	1	2	3	4	5	6
7	8	9	10	11	12	13
14	15	16	17	18	19	20
21	22	23	24	25	26	27
28	29	30				

JULY

Su	Mo	Tu	We	Th	Fr	Sa
			1	2	3	4
5	6	7	8	9	10	11
12	13	14	15	16	17	18
19	20	21	22	23	24	25
26	27	28	29	30	31	

AUGUST

Su	Mo	Tu	We	Th	Fr	Sa
						1
2	3	4	5	6	7	8
9	10	11	12	13	14	15
16	17	18	19	20	21	22
23	24	25	26	27	28	29
30	31					

SEPTEMBER

Su	Mo	Tu	We	Th	Fr	Sa
		1	2	3	4	5
6	7	8	9	10	11	12
13	14	15	16	17	18	19
20	21	22	23	24	25	26
27	28	29	30			

OCTOBER

Su	Mo	Tu	We	Th	Fr	Sa
			1	2	3	
4	5	6	7	8	9	10
11	12	13	14	15	16	17
18	19	20	21	22	23	24
25	26	27	28	29	30	31

NOVEMBER

Su	Mo	Tu	We	Th	Fr	Sa
1	2	3	4	5	6	7
8	9	10	11	12	13	14
15	16	17	18	19	20	21
22	23	24	25	26	27	28
29	30					

DECEMBER

Su	Mo	Tu	We	Th	Fr	Sa
		1	2	3	4	5
6	7	8	9	10	11	12
13	14	15	16	17	18	19
20	21	22	23	24	25	26
27	28	29	30	31		

提供一案到底 客製化就業服務

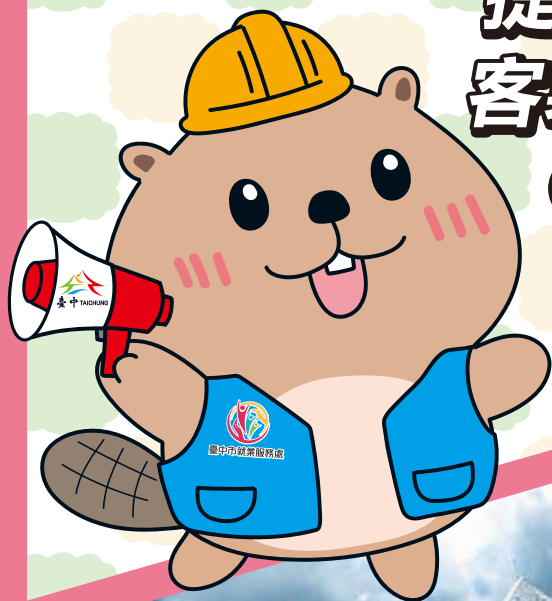

服務對象

持有居留證之新住民，不須申請工作許可證，即可在臺工作。







服

務

內

容

-  職缺開發與推介媒合
-  求職面試陪同
-  就業後追蹤關懷
-  提供就業促進活動與措施
-  轉介社會福利資源

新住民 就業促進活動

產業職能 前導課程

提供職業訓練前的課程基礎介紹，以順利銜接職業訓練。

產業鏈工作坊

了解相關產業上下游作業方式，釐清求職方向，助您就業成功。



美髮造型



餐飲服務



零售服務



休閒旅宿



其他行業

參加對象

有就業需求的新住民

費用

完全免費

洽詢專線

(04)2229 0868 吳小姐

報名請掃我



就業服務
一鍵Catch報名網

弱勢勞工 就業協助計畫

弱勢失業勞工經評估
符合資格及推介就業
· 工作滿三個月最高可領1萬2,000元。

補助對象： 弱勢勞工(求職者)

補助資格：設籍本市及外國人與設籍本市之國民結婚，且獲准居留者之弱勢勞工，經本局就業服務窗口辦理求職登記或接受服務有下列情況之一經濟困難者：

- (一)求職期間具積極求職動機。
- (二)就業初期(就業未滿二個月)。



補助期限/金額

- 1.生活補助：每人補助一次6,000元。
- 2.就業獎勵：(1)全時工作者，連續就業滿一個月，核發3,000元，滿三個月核發9,000元。
(2)部分工時工作者，連續就業滿一個月核發1,500元，滿三個月核發4,500元。

豐原就業服務站 張小姐

(04)2527 1812 #分機333

沙鹿就業服務站 陳先生

(04)2623 1955 #分機125

臺中就業服務站 王小姐

(04)2222 5153 #分機132

洽辦單位及聯絡電話



缺工就業獎勵

經就服員開立「缺工就業獎勵推介卡」所推介的工作機會，經錄用並連續就業滿30日以上，只要穩定就業，每個月都有獎勵金可以領取。

補助對象：求職者

補助資格

勞工資格符合下列情形之一的失業勞工：

- 1 失業期間達30日以上。
- 2 非自願離職。
- 3 經公立就業服務機構評估推介。
- 4 願意從事照顧服務工作者(須檢附至少90小時之照顧服務員受訓結業證明或照顧服務員技術士證)或特定製程行業或特殊時程行業(即3K產業)者。

補助金額

補助期限：18個月

1 合計10萬8,000元

2 第1個月~第6個月

各5,000元/月

第7個月~第12個月

各6,000元/月

第13個月~第18個月

各7,000元/月

豐原就業服務站 黃小姐

(04)2527 1812 #分機211

沙鹿就業服務站 鍾小姐

(04)2623 1955 #分機121

臺中就業服務站 林小姐

(04)2222 5153 #分機229

洽辦單位及聯絡電話



臨時工作津貼

補助對象：求職者

補助資格：適用對象

- 1 非自願性離職者。
- 2 就業服務法第二十四條第一項各款所列之失業者（包括：獨力負擔家計者、中高齡者、身心障礙者、原住民、低收入戶、中低收入戶、長期失業者、二度就業婦女、家庭暴力被害人、更生受保護人、其他經中央主管機關認為有必要者）。
- 3 前項人員須具有工作能力與工作意願者，求職登記14日仍未能推介就業，將評估協助申請臨時工作津貼。

針對就業能力薄弱之失業者（就業保險被保險人），提供短期就業安置措施，以協助其提升職場環境適應能力及返回一般就業市場。

補助期限/金額

- 1 補助金額：依中央主管機關公告每小時基本工資核給，且每月合計不超過月基本工資。
- 2 補助期限：最長6個月。
- 3 補助限制：2年內合併領取就業促進津貼實施辦法之臨時工作津貼或政府機關其他同性質津貼，最長以6個月為限。



豐原就業服務站 羅小姐

(04)2527 1812 #分機102

沙鹿就業服務站 陳小姐

(04)2623 1995 #分機123

臺中就業服務站 鍾小姐

(04)2222 5153 #分機128

洽辦單位及聯絡電話



職場學習 及再適應計畫

為協助就業弱勢者就業準備及就業適應，透過事業單位或團體，提供職場學習及再適應之機會，使其重返職場，讓弱勢求職者順利就業。



補助期限/金額

經公立就業服務機構推介參與職場學習及再適應，執行職場學習及再適應津貼期間最長為3個月，期間補助個案職場學習津貼、用人單位管理訓練津貼，補助標準如下：

- (一) 個案職場學習及再適應津貼：按中央主管機關公告之每小時基本工資核給，且不超過每月基本工資。
- (二) 用人單位行政管理及輔導費：以實際核發職場學習及再適應津貼金額之百分之三十核給。

豐原就業服務站 江小姐

(04)2527 1812 #分機324

沙鹿就業服務站 顏小姐

(04)2623 1995 #分機305

臺中就業服務站 梁小姐

(04)2222 5153 #分機227

洽辦單位及聯絡電話



更多就業服務資源



就業服務據點



台中就業網



臺灣就業通



臺中市新住民 服務資源



臺中市新住民
資訊網



臺中市新住民
教育資源網



臺中市婦女及
新住民培力中心

■ 臺中市就業服務處：(04)2228 9111 #分機36200

■ 防制就業歧視諮詢專線：(04)2228 9111 #分機35600

■ 求職防騙諮詢專線：(04)2228 9111 #分機35600

■ 勞工權益/勞資爭議諮詢專線：(04)2228 9111 #分機35200

Menyediakan Layanan Pencarian Pekerjaan Sesuai Kebutuhan

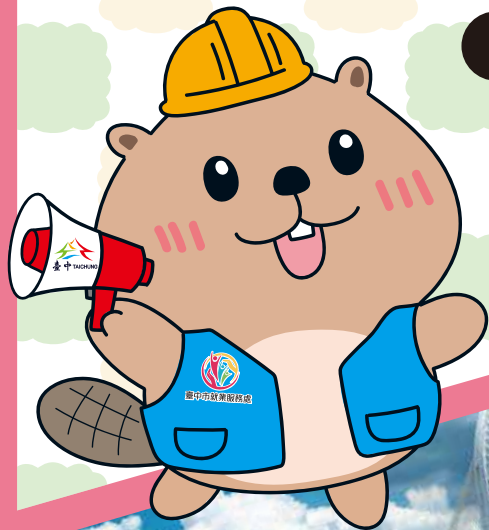



Target Pelayanan

Bagi Penduduk Baru yang memiliki izin tinggal, tidak perlu lagi mengajukan izin kerja pun sudah bisa kerja di Taiwan.

Isi Pelayanan

 Pengembangan & Promosi Lowongan Pekerjaan

 Pendampingan Wawancara Pekerjaan

 Pemantauan dan Dukungan setelah bekerja

 Penyediaan kegiatan dan langkah-langkah untuk mendorong Mendapatkan Pekerjaan

 Pengantar Rujukan Kepada Sumber Daya Kesejahteraan Sosial



Kegiatan Promosi Pekerjaan untuk Penduduk Baru

Kursus Pengantar Keahlian Industri

Meyediakan pengantar dasar kursus sebelum pelatihan profesional yang bertujuan untuk memperlancar transisi ke pelatihan profesional.

Workshop Rantai Industri

Memahami cara kerja industri terkait dari hulu ke hilir, memperjelas arah pencarian pekerjaan, membantu Anda berhasil dalam mencari pekerjaan.



Industri Salon & Kecantikan



F&B



Pelayanan Ritel



Penginapan & Rekreasi



Industri Lainnya

Peserta

Penduduk Baru yang membutuhkan Pekerjaan

Biaya

Tanpa dipungut Biaya

Hubungi

(04)2229 0868, Ms. Wu

Scan Untuk Pendaftaran



Layanan Peyaluran Pekerjaan melalui situs Web Pendaftaran CATCH dalam satu click

Program Bantuan Pekerjaan untuk Pekerja Berkebutuhan Khusus

Pekerja yang menganggur dan berkebutuhan khusus setelah di nilai memenuhi syarat dan direkomendasikan pekerjaan, bisa menerima bantuan hingga NTD 12,000 setelah bekerja penuh selama tiga bulan.

Penerima Bantuan : Pencari kerja yang berkebutuhan khusus

Syarat Penerima Bantuan : Bantuan diberikan kepada Pencari Kerja yang berkebutuhan khusus dan orang asing yang telah menikah dengan warga setempat dan telah di berikan izin tinggal, yang telah mendaftar untuk mencari pekerjaan atau menerima layanan di loket layanan kerja dari kantor pelayanan ketenagakerjaan, atau menghadapi kesulitan ekonomi dan menghadapi salah satu dari situasi berikut :

- (1) Selama mencari pekerjaan aktif memiliki motivasi positif
- (2) Pada tahap awal kerja (kurang dari 2 bulankerja)



Durasi bantuan/ Jumlah dana bantuan

1. Bantuan Biaya Hidup:
Bantuan Biaya Hidup : NTD 6000 per orang
2. Insentif Pekerjaan
 - (1) Bagi pekerja penuh waktu, telah bekerja selama 1 bulan penuh akan menerima NTD 3000, telah bekerja 3 bulan penuh akan menerima NTD 9,000 ◦
 - (2) Bagi pekerja paruh waktu, telah bekerja selama 1 bulan penuh akan menerima NTD 1500, telah bekerja 3 bulan penuh akan menerima NTD 4,500 ◦

Fengyuan Employmen Service Station

(04)2527 1812
#Ekstensi 333, Ms. Zhang

Pusat Layanan Ketenagakerjaan Shalu

(04)2623 1955
#Ekstensi 125, Mr. Chen

Pusat Layanan Ketenagakerjaan Taichung

(04)2222 5153
#Ekstensi 132, Ms. Wang

Unit Pusat Pelayanan dan Telepon dihubungi



Pemberian Insentif untuk kekurangan kerja

Peluang kerja yang di rekomendasikan melalui program "Kartu Pemberian Insentif untuk kekurangan tenaga kerja" yang di terbitkan oleh petugas layanan ketenagakerjaan, setelah pekerja di rekrut dan berkerja penuh selama lebih dari 30 hari, didapati berkerja dengan stabil, maka setiap bulannya akan menerima insentif

Penerima Insentif: Pencari Pekerjaan

Syarat Menerima Insentif

Pekerja yang kehilangan pekerjaan dan memenuhi salah satu kondisi berikut :

- 1 Menganggur selama 30 hari atau lebih
- 2 Berhenti bekerja bukan karena kemauan sendiri
- 3 Direkomendasi oleh lembaga layanan ketenagakerjaan publik
- 4 Berkeinginan untuk bekerja dalam bidang layanan keperawatan (diperlukan bukti lulus pelatihan perawat min. 90 jam atau Sertifikasi Teknis keperawatan) atau dalam bidang industry pemrosesan khusus atau industry penjadwalan khusus (Industri 3K disini Berbahaya, Berbeban berat, Kotor)

Jumlah Insentif

Durasi Insentif: 18 Bulan

1 NTD108,000

2 Bulan ke 1 s/d 6

NTD 5000/bulan

Bulan ke 7 s/d 12

NTD 6000/bulan

Bulan ke 13 s/d 18

NTD 7000/bulan

Pusat Layanan Ketenagakerjaan Fengyuan

(04)2527 1812

#Ekstensi 211, Ms. Huang

Pusat Layanan Ketenagakerjaan Shalu

(04)2623 1955

#Ekstensi 121, Ms. Zhong

Pusat Layanan Ketenagakerjaan Taichung

(04)2222 5153

#Ekstensi 229, Ms. Lin

Unit Pusat Pelayanan dan
Telepon dihubungi



Tunjangan Untuk Pekerja Sementara

Penerima Tunjangan: Pencari Kerja

Syarat Tunjangan Syarat Menerima Tunjangan

1. Pekerja yang di PHK secara paksa
2. Pengangguran yang sebagaimana tercantum dalam Pasal 24 Ayat 1 UU Layanan Ketenagakerjaan (termasuk: Penanggung jawab tunggal dalam memenuhi kebutuhan keluarga, pekerja lanjut usia, Penyandang disabilitas, penduduk asli/pribumi, rumah tangga pendapatan rendah, rumah tangga pendapatan menengah, pengangguran jangka Panjang, Ibu Rumah tangga yang kembali bekerja, korban kekerasan rumah tangga, orang yang mendapat perlindungan rehabilitasi, dan yang dianggap perlu oleh otoritas pusat yang berwenang)
3. Individu yang disebutkan diatas, yang masih memiliki keinginan bekerja dan harus memiliki kemampuan kerja, Jika setelah 14 hari dari pendaftaran pencarian kerja mereka belum dapat di rekomendasikan untuk pekerjaan, maka akan di evaluasi untuk dibantu dengan mengajukan subsidi untuk pekerja sementara.

Untuk para pencari kerja yang memiliki kemampuan kerja yang lemah dan menganggur (merupakan peserta asuransi ketenagakerjaan), dilakukan tindakan penempatan kerja jangka pendek/ sementara untuk membantu pekerja meningkatkan kemampuan beradaptasi dengan lingkungan kerja dan dapat kembali bekerja sebagaimana mestinya.



Durasi Bantuan/ Jumlah Dana Bantuan

1. Jumlah Dana Bantuan: Berdasarkan pengumuman dari otoritas pusat, pembayaran upah dasar per jam akan diberikan, dengan total tidak melebihi upah dasar bulanan dalam 1 bulan, dengan durasi maksimal 6 bulan.
2. Durasi Maksimal Pemberian Bantuan: Maksimal 6 bulan
3. Pembatasan Pemberian Bantuan: Dalam Periode 2 tahun, bantuan sementara dalam bentuk tunjangan stimulan pekerjaan atau tunjangan serupa lainnya dari lembaga pemerintah, akan diberikan dengan durasi maksimal 6 bulan.

Pusat Layanan Ketenagakerjaan Fengyuan

(04)2527 1812
#Ekstensi 102, Ms. Luo

Pusat Layanan Ketenagakerjaan Shalu

(04)2623 1955
#Ekstensi 123, Ms. Chen

Pusat Layanan Ketenagakerjaan Taichung

(04)2222 5153
#Ekstensi 128, Ms. Zhong

Unit Pusat Pelayanan dan
Telepon dihubungi



Program Pembelajaran dan Adaptasi Kembali di Tempat Pekerjaan

Untuk membantu persiapan dan penyesuaian kembali ke tempat bekerja bagi para pencari kerja yang berkebutuhan khusus, maka kesempatan untuk belajar dan penyesuaian kembali di tempat kerja dilaksanakan melalui dan oleh perusahaan/badan. Hal ini bertujuan untuk memfasilitasi mereka dapat lancar kembali ke pekerjaan, sehingga para pekerja berkebutuhan khusus yang mencari pekerjaan dapat berhasil menemukan pekerjaan.



Durasi Bantuan/ Jumlah Dana Bantuan

Melalui rekomendasi dari Lembaga layanan pekerjaan pemerintah, peserta dapat mengikuti program pembelajaran dan adaptasi kembali di tempat pekerjaan, Masa pelaksanaan program ini paling lama adalah 3 bulan. Selama periode ini, bantuan akan diberikan dalam bentuk tunjangan pembelajaran di tempat pekerjaan, dan tunjangan management pelatihan untuk perusahaan, dengan standar subsidi sebagai berikut:

- (1) Tunjangan pembelajaran dan adaptasi kembali di tempat pekerjaan untuk kasus tertentu: disesuaikan dengan upah dasar per jam yang diumumkan oleh otoritas pusat, dan tidak melebihi upah dasar per bulan.
- (2) Biaya administrasi dan bimbingan untuk perusahaan: diberikan sebesar 30% dari jumlah tunjangan pembelajaran dan adaptasi kembali di tempat pekerjaan yang benar-benar di terima.

Pusat Layanan Ketenagakerjaan Fengyuan

(04)2527 1812
#Ekstensi 324, Ms. Jiang

Pusat Layanan Ketenagakerjaan Shalu

(04)2623 1955
#Ekstensi 305, Ms. Yan

Pusat Layanan Ketenagakerjaan Taichung

(04)2222 5153
#Ekstensi 227, Ms. Liang

**Unit Pusat Pelayanan dan
Telepon dihubungi**



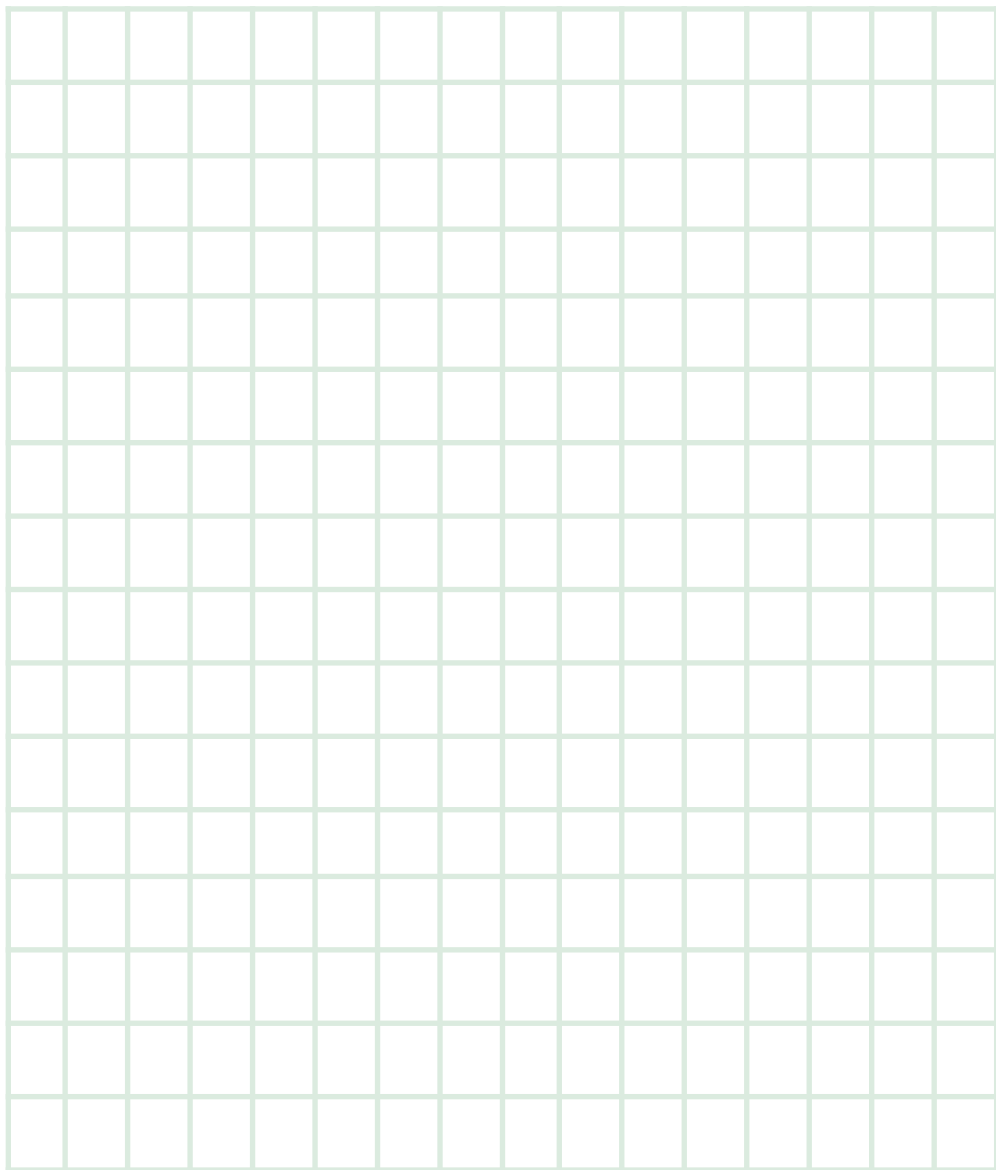
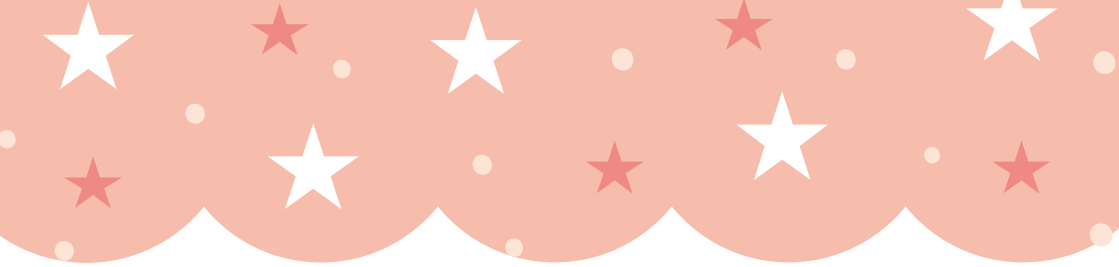

Blank blue header box

•

•

•

•

•

•

•

•

•

•

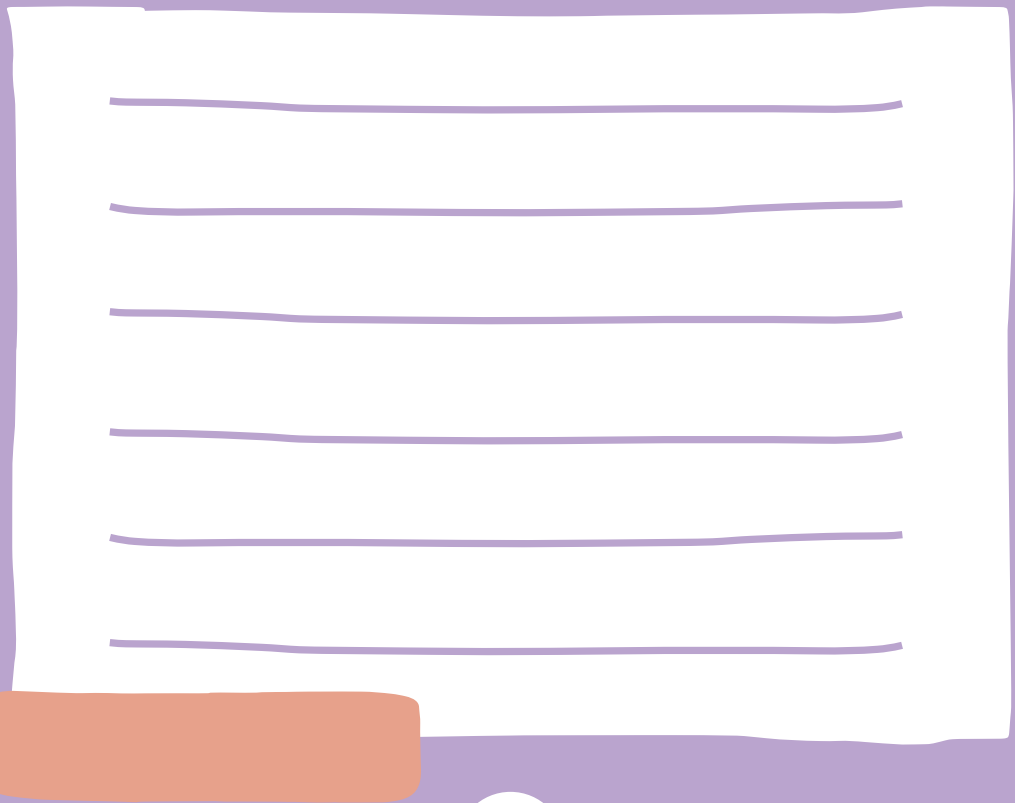
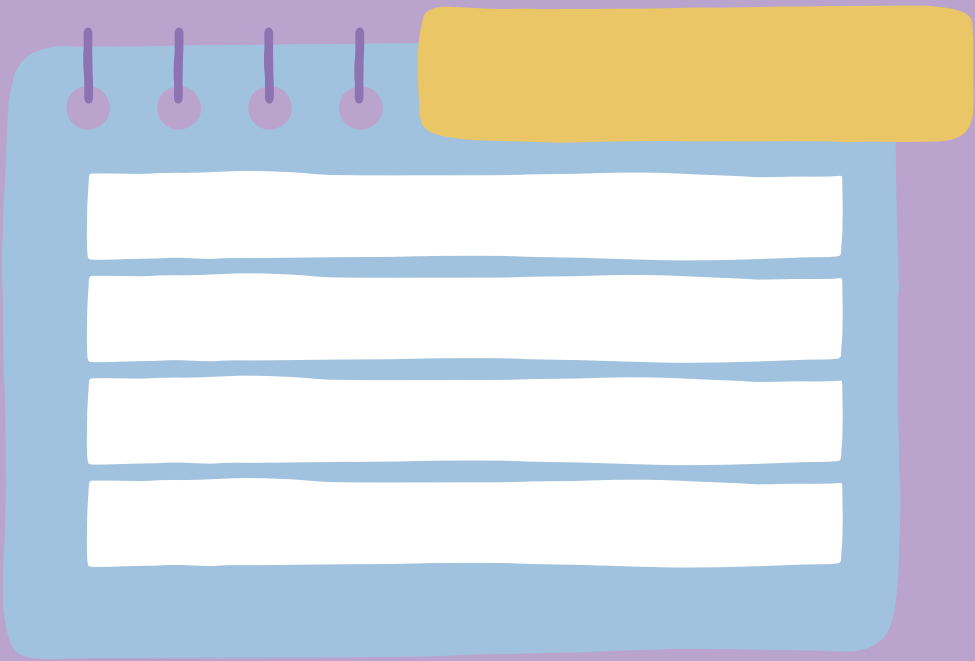



1.

2.

3.

4.

5.

6.

7.

8.

9.

10.

11.

12.



Sumber Daya Pelayanan Untuk Pencari Pekerjaan



Situs Web Pencarian Pencari Pekerjaan



Situs Layanan Pekerjaan Kota Taichung



Pusat Layanan Pencarian Pekerjaan Taiwan



Informasi Pelayanan Penduduk Baru Kota Taichung



Informasi Pelayanan Penduduk Baru Kota Taichung



Situs Informasi Pendidikan Penduduk Baru Kota Taichung



Pusat Pemberdayaan Ibu-Ibu & Penduduk Baru Kota Taichung

- Kantor Layanan Ketenagakerjaan Kota Taichung :
(04)22289111 ekstensi 36200

- Layanan Konsultasi Pencegahan Diskriminasi Ketenagakerjaan:
(04)22289111 ekstensi 35600

- Hotline Pencegahan Penipuan Aplikasi Pekerjaan :
(04)22289111 ekstensi 35600

- Hak-hak Buruh/Konsultasi Sengketa Perburuhan :
(04)22289111 ekstensi 35200



指導單位：勞動部勞動力發展署、臺中市政府勞工局
主辦單位：臺中市就業服務處
承辦單位：社團法人台灣新移民協會

Unit Bimbingan: Departemen Tenaga Kerja, Badan Pengembangan Tenaga Kerja, Departemen Ketenagakerjaan Kota Taichung
Penyelenggara: Kantor Layanan Ketenagakerjaan Kota Taichung
Penyelenggara: Asosiasi Imigran Baru Taiwan

勞動部115年就業安定基金補助 廣告

Subsidi Dana Stabilisasi Ketenagakerjaan dari Kementerian Ketenagakerjaan Tahun 2026 IKLAN

此內容(包含封面封底)所有使用風景照片皆為Copyright © 2021 臺中市政府觀光旅遊局 版權所有