

附件一 農村酒莊輔導申請書

一、基本資料

填表日期：____年____月____日

公司/單位名稱		統一編號		酒製造業許可執照字號	
		電話		傳真	
地址					
負責人姓名		職稱			
聯絡人姓名		職稱		電話	
申請身分別(勾選V，以下同)： <input type="checkbox"/> 依法規設立之農會、農業產銷班、農場、休閒農場或農業合作社。 <input type="checkbox"/> 依公司法或商業登記法設立登記，且營業項目與農糧業務之產、製、儲、銷、加工等有直接關係之農企業。					
員工人數：_____人					
工廠所在地 <input type="checkbox"/> 承租 <input type="checkbox"/> 自有					
酒製造廠域是否有工廠登記 <input type="checkbox"/> 是 <input type="checkbox"/> 否					
酒製造廠域是否為農產品加工室 <input type="checkbox"/> 是 <input type="checkbox"/> 否					
製造作業廠所面積：_____平方公尺 (酒產製工廠設廠標準第三條規定酒產製工廠之製造作業場所樓地板面積應達五十平方公尺以上)					
廠地面積：_____平方公尺 廠房面積：_____平方公尺					
產品種類 (酒製造業許可執照所列生產種類)			EX：葡萄酒、再製酒、其他水果酒		
酒製造原料來源、品種及特色說明：(以下各欄位倘不敷使用，請自行複製增列) 1. 原料產地： 2. 原料品種： 3. 原料特色說明： 4. 其他(如有其他資訊請自行補充說明)：					

酒廠(場)酒製造規模：

1. 近三年之酒廠(場)產量與產值：

____年度		國內產銷		出口量產	
		出廠量 (公升)	銷售額 (萬元)	出廠量 (公升)	銷售額 (萬元)
水果釀造 酒類	葡萄酒				
	其他水果類				
	小計				
其他釀造 酒類/啤 酒					
蒸餾酒類	白蘭地				
	威士忌				
	白酒				
	米酒其他蒸 餾酒				
	小計				
再製酒類					
料理酒類					
酒精類					
總計					

2. 其他(如有其他資訊請補充說明)：

酒廠(場)觀光與體驗服務規劃：

1. 提供導覽：
2. 餐飲服務：
3. DIY 體驗：
4. 與當地觀光事業結合聯盟：
5. 其他(如有其他資訊請自行補充說明)：

酒廠(場)地理區位與觀光資源：

1. 鄰近交通：
2. 當地氣候條件：
3. 鄰近自然景觀可結合之旅遊行程：
4. 其他(如有其他資訊請自行補充說明)：

酒廠(場)之創新、社會責任與永續發展：

1. 是否有產學合作：
2. 是否有辦理地方創生計畫：
3. 減碳及永續發展策略：
4. 其他(如有其他資訊請自行補充說明)：

國產水果與農糧作物原料使用量(含換算後之原料)：

1. 現行使用量：至少提供近三年(不含申請年)資料，成立未滿三年者應提供成立後各年之數據。

使用年度	國產原料 (每種作物單獨表 列)	總使用量 (公噸)	契作或 收購	契作面積 (公頃)
	葡萄			
	青梅			
	米			

2. 未來規劃使用量：須持續使用國產原料。

規劃年度 (核准輔導後次年起 算)	國產原料 (每種作物單獨表 列)	預估使用量 (公噸)	契作或 收購	契作面積 (公頃)

二、酒廠(場)人員資料(本表如不敷使用，請自行複製增列)：

1. 生產研發製酒人員：共()人

姓名		職稱及工作項目	
連絡地址			
畢業學校科系			
專門訓練			
訓練機關		受訓班別	受訓期間
EX：製酒相關課程			

2. 衛生管理人員：共()人

姓名		職稱及工作項目	
連絡地址			
畢業學校科系			
專門訓練			
訓練機關		受訓班別	受訓期間
EX：製酒相關課程			

3. 品質管制與檢驗負責人員：共()人

姓名		職稱及工作項目	
連絡地址			
畢業學校科系			
專門訓練			
訓練機關		受訓班別	受訓期間
EX：製酒相關課程			

三、酒廠(場)人員組織圖 (請依實際工作配置延伸圖表或加註各單位人員姓名)

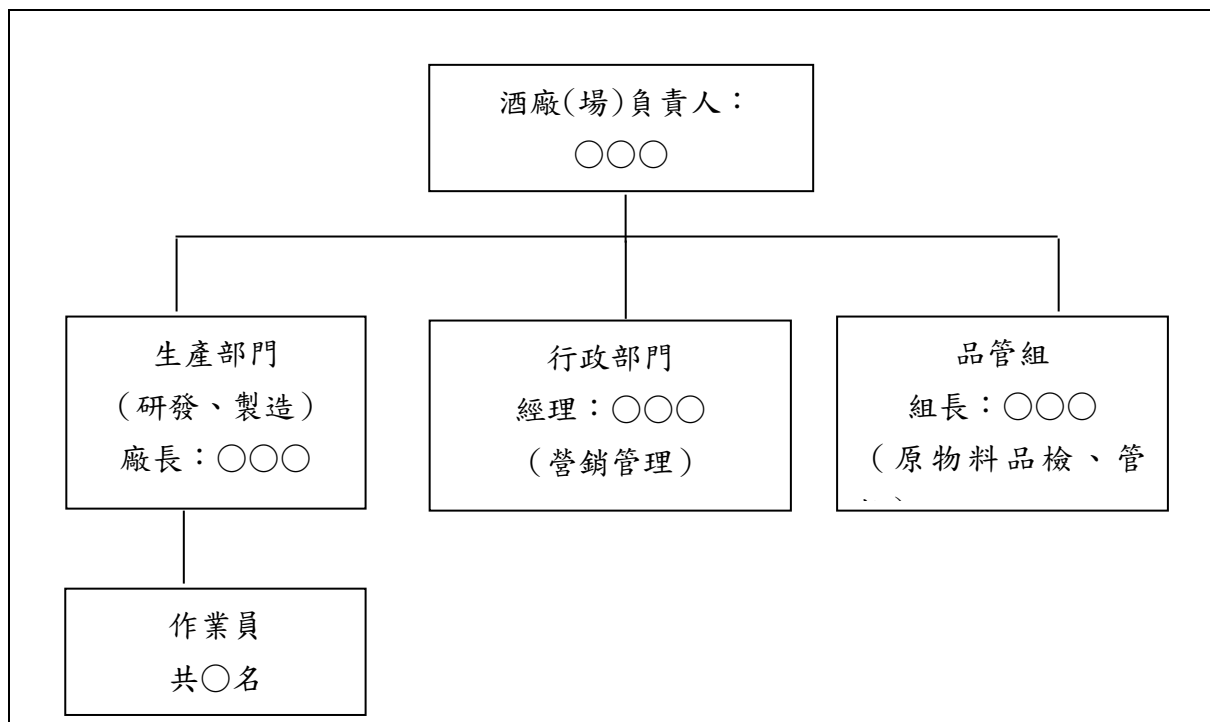

四、自主查核表

1. 必備資料：

項目	勾選(v)
農村酒莊輔導申請書	
財政部核發之酒製造業許可執照影本	
業者之生產計劃、製造流程、廠房比例配置圖等相關文件(或提供財政部「酒製造業之生產及營運計畫表」)	
土地合法使用及可供酒製造用途相關文件	
最近年度地方衛生主管機關例行性查核之酒製造業良好衛生標準查核結果報告	
近3年(含申請當年)內生產酒品使用國產水果與農糧作物原料之製作生產合約書或採購證明文件(如合約、單據或驗收紀錄等)	

2. 補充資料：

項目	勾選(v)

酒品取得財政部優質酒類認證文件	
酒品原料使用有機、產銷履歷認證文件	
酒品取得有機驗證或產銷履歷文件	

*以上各項目倘有勾選，請提供紙本佐證資料；送件前請確認資料是否檢附齊全

公司/單位名稱：

(酒廠(場)章)

負責人：

(簽名蓋章)

聯絡人：

(簽名蓋章)

附件二 農村酒莊輔導申請審核作業流程

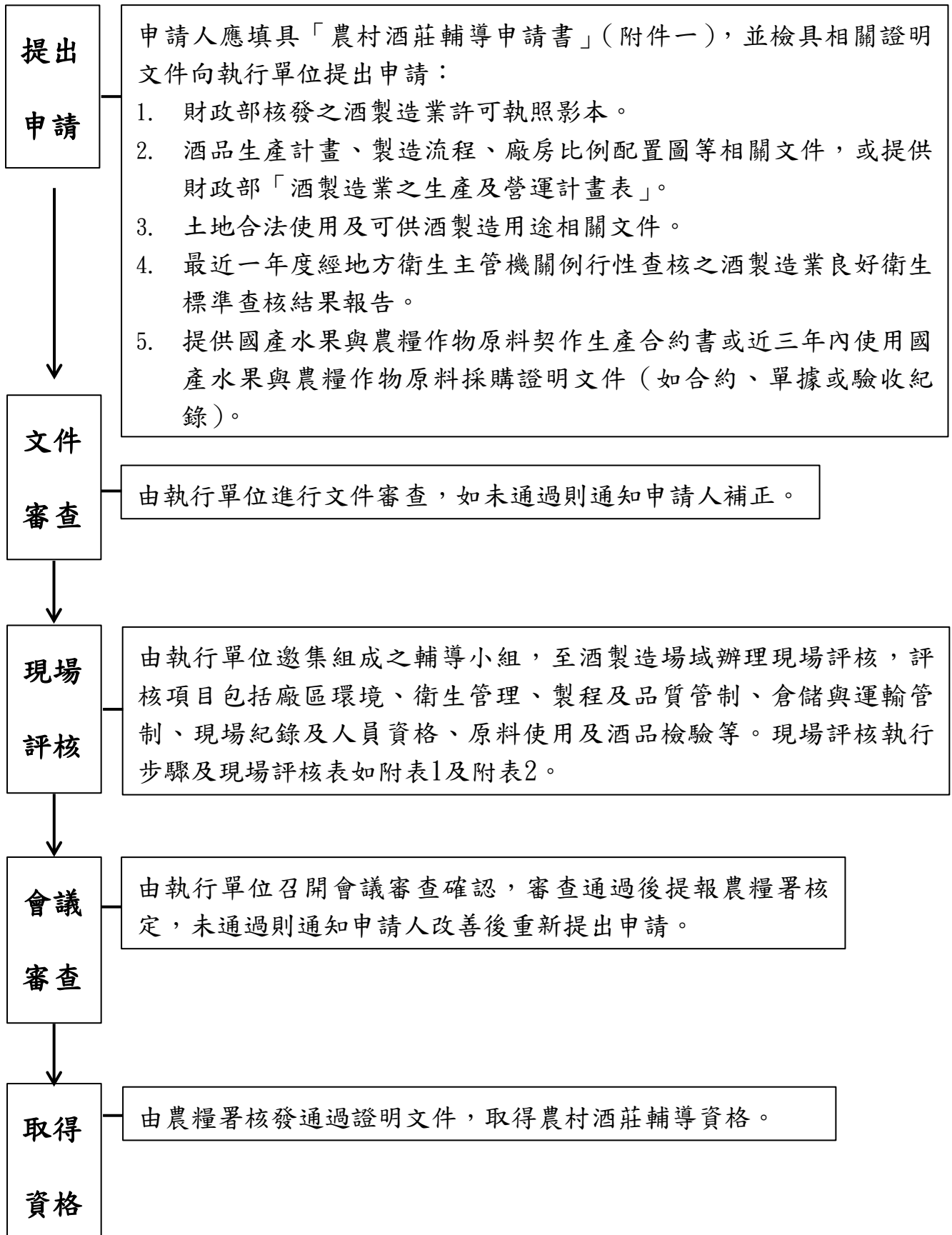

附表1-農村酒莊輔導申請案現場評核執行步驟

時間 (分)	評核流程	說明
10	人員介紹	
30	公司概況、加工流程及廠房配置、酒品製程及品管現況說明	<ul style="list-style-type: none"> · 申請人以簡報方式，說明公司營運概況(含經營、產品、服務、推廣及活動面項)、各產品加工製造流程及廠房機械設備配置、製程及品質管制執行情形、衛生管理制度等。 · 製酒現場參酌且符合「酒產製工廠設廠標準」及「酒製造業良好衛生標準」規定。 · 製酒現場應備妥衛生管理、製程作業、品質管制相關文件及生產管理記錄表單。
30	資料及現場評核	包括軟體資料及各種管制紀錄圖表、以及現場作業(若正值生產期間)、硬體設施及外部環境。
30	內部討論	輔導小組進行內部綜合討論、評分。
10	總結及確認	輔導小組代表說明初步結果，並告知後續審核程序，請業者代表確認後簽章。

附表2-農村酒莊輔導申請案現場評核表

公司/單位名稱：

評核日期：

現場評核地址：

評核項目	所見缺失(主要、次要、輕微)
. 廠區環境(含廠房及設施、機器及品管設備)	主要缺失： 次要缺失： 輕微缺失：
. 衛生管理、製程及品質管制、倉儲與運輸管制(含標示/客訴處理等)	主要缺失： 次要缺失： 輕微缺失：
. 現場紀錄及人員資格	主要缺失： 次要缺失： 輕微缺失：
. 原料使用	主要缺失： 次要缺失： 輕微缺失：
. 酒品檢驗	主要缺失： 次要缺失： 輕微缺失：

其他建議事項(含經營、產品、服務、空間、活動等其他相關建議)：

※評核缺失※

___項主要缺失	___項次要缺失	___項輕微缺失	___項建議事項
----------	----------	----------	----------

※輔導小組、農糧署代表(簽名)：

※業者代表(簽名)：